Ajuntament de Sant Quirze del Vallès

ACLARIMENT RELATIU A DIVERSES QÜESTIONS RELATIVES ALS PLECS REGULADORS DEL CONTRACTE DE GESTIÓ DEL SERVEI PÚBLIC DE RECOLLIDA SELECTIVA DE RESIDUS I NETEJA DELS ESPAIS PÚBLICS I GESTIÓ DE LA DEIXALLERIA MUNICIPAL. (aclariment 2)

En data 26/1/2015, s'ha rebut per part d'empresaris interessats en la licitació de referència les següents consultes:

Amb motiu de la propera licitació de recollida de residus i neteja viària necessitaríem q ens contestessin al següent dubte:

Als criteris de valoració apartat 1.1.1 s'indica q es puntuarà la maquinària pròpia per assumir la fase d'implantació dels serveis. D'altra banda a l'apartat 2.2 dins dels criteris objectius es demana una proposta de valor d'adquisició de la maquinària existent a l'actual contracte (entenent, i els hi demanem q ens rectifiquin en cas de no ser així, q es refereix als quadres de maquinària q es detallen al annex 5).

Entenem q cal fer una proposta general per tot el material pero q aquest no pot set emprat per l'inici dels serveis fins tenir la maquinaria de nova adquisició?

Podem comptar q en aquesta adquisició es podrà tenir en compte cert material q si podria seguir un fil de continuitat a la contracta fins l'arribada dels nous equips?

El punt 2.2 del PCAP, estableix que es valorarà el valor de compra del conjunt d'equips (maquinària, contenidors, i altres elements de l'actual contracte), sense ús en el nou contracte.

Lògicament en la fase d'implantació que preveu el plec, es podrà utilitzar tota la maquinària, contenidors i equips que estiguin adscrits al contracte i en ús, i una vegada hagi arribat tota la maquinària, contenidors i altres elements, els que ja no tinguin ús en el nou contracte, quedaran fora de servei i es donaran de baixa i seran els que quedaran en propietat de l'empresa segons l'oferta que ella faci per a quedar-se'ls.

els hi demanem si també ens podrien dir quins treballadors o quants operaris estan cobrant el plus corretorns q indica el conveni?
Entenent q aixo pot afectar tant a la Neteja Viària com a la Recollida de Residus pot afectar segons conveni.

Els treballadors actualment en corretorns, són els que tenen l'acrònim C.T en la llista de personal a subrogar, tanmateix, en funció de l'organització i operatives de treball que proposi l'empresa licitadora, aquest número pot ser igual o totalment diferent, per la qual cosa, aquesta informació no té cap mena de rellevància. Tanmateix, com ja s'ha dit anteriorment, estan identificats a la llista de personal a subrogar (Annex 4 del Plec Tècnic d'acord clàusula 6.1).

Ajuntament de Sant Quirze del Vallès

Quin és el model de contenidor d'oli que es demana a la clàusula 3.11.

El model de contenidor d'oli és el que té estandarditzat el Consorci de Residus del Vallès Occidental. S'adjunta fitxa. El model que s'ha de preveure és aquest o similar.

Sant Quirze del Vallès, 27 de gener 2015.

El Cap de l'Àrea
de Serveis Urbans, Manteniment i Transports

CPISR-1
Antonio Alonso
Permanyer

Firmado digitalmente por CPISR-1 Antonio Alonso Permanyer
Nombre de reconocimiento (DN): cn=CPISR-1 Antonio Alonso Permanyer, sn=Alonso Permanyer, givenName=Antonio, c=ES, o=Ajuntament de Sant Quirze del Vallès, ou=Serveis Públics de Certificació CPISR-1, serialNumber=46737708Y
Fecha: 2015.01.27 12:30:46 +01'00'

Antoni Alonso i Permanyer

Contenedores NEO
para aceite doméstico embotellado

Recogida Selectiva en Entornos Urbanos

Contenedor para la recogida de aceite doméstico usado embotellado en entornos urbanos formado por estructura metálica y contenedor interior de plástico de 2 ruedas

- Fabricados mediante planchas de acero laminado en frío y galvanizado por inmersión en caliente de 1,5 mm y con puertas y laterales reforzados
- Acabados mediante recubrimiento en polvo de resina de poliester termoendurecible RAL 2004
- Elementos de articulación fabricados en acero inoxidable
- Cubo interior fabricado íntegramente en polietileno de alta densidad (HDPE) con certificado UNE-EN 840 para contenedores móviles y es resistente a todos los productos químicos (sin tapa en versión 120l)
- Compatible cualquier contenedor plástico con ruedas de 120l y 240l
- Bocas de deposición para recipientes de hasta 5 litros con autocierre y sistema para dificultar la extracción del interior
- Puerta de acceso al interior protegida con cierres de seguridad y soportes para candado en las versiones de 240l y 480l
- Rotulación identificativa del residuo integrada
- Anclable al suelo mediante 4 pernos de expansión M8 (incluidos)
- Personalizable añadiendo vinilos adhesivos
- Posibilidad de incluir tapa antilluvia, ruedas y bandeja interior para la retención de líquidos 100% estanca con capacidad de hasta 20 litros
- Este producto puede ser usado en el exterior bajo condiciones climatológicas normales. Para condiciones climatológicas extremas (alta salinidad, o alta temperatura, o alta humedad) el producto puede incluir un tratamiento especial adicional que implica un coste extra. Por favor consulte el coste extra adicional así como el pedido mínimo requerido.

Colores

Cuerpo

Adhesiva

VERSIONES ESTÁNDAR

120 l | 240 l | 480 l

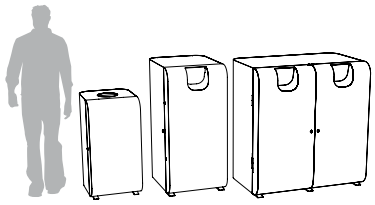

Capacidad	Peso	Dimensiones mm
120 litros	50 kg	590 x 535 x 1010
240 litros	79 kg	790 x 624 x 1320
480 litros (2x240 l.)	130 kg	790 x 1240 x 1320

ACCESORIOS

Ruedas

Tapa Anti-lluvia

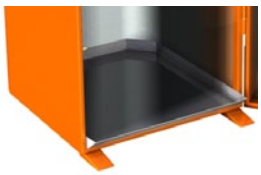

Base Estanca

CERVIC environment
soluciones para el reciclaje

telf. (+34) 96 555 02 67
Fax. (+34) 96 555 37 62

Avda. del juguete, 14
03440 IBI (Alicante) España

comercial@cervic.com
www.cervicenvironment.com

Contenedores NEO
para aceite doméstico embotellado
Recogida Selectiva en Entornos Urbanos

Para definir el producto es necesario elegir todos los códigos indicados en la siguiente Referencia, éstos código configura la referencia del producto para realizar el pedido.

	CÓDIGO DE CUERPO	CÓDIGO DE CUBO. INT.	CÓDIGO IDIOMA
Referencia: 21 04	_ /	_ /	_

CÓDIGO DE CUERPO

Código		Descripción	Capacidad	Color	Material
1		Contenedor Neo 120	120 litros		Acero
2		Contenedor Neo 240	240 litros		Acero
3		Contenedor Neo 480	480 litros (2x240l)		Acero

CERVIC environment
soluciones para el reciclaje

telf. (+34) 96 555 02 67
Fax. (+34) 96 555 37 62

Avda. del juguete, 14
03440 IBI (Alicante) España

comercial@cervic.com
www.cervicenvironment.com

Contenedores NEO
para aceite doméstico embotellado
Recogida Selectiva en Entornos Urbanos

CÓDIGO CUBO INTERIOR (para versión sin cubo interior seleccionar “0”)

Código		Accesorio	Descripción	Color estándar	Material
1		Cubo interior 120 litros	Carga Nominal: 48 Kg Peso: 11 Kg		HDPE
2		Cubo interior 240 litros	Carga Nominal: 96 Kg Peso: 16 Kg		HDPE

CÓDIGO DE IDIOMA

Código	Idioma
D	Castellano
E	Català
F	Euskera
G	Galego
H	Other

Ejemplos de Rotulación integrada

TRATAMIENTOS ESPECIALES

Referencia	Tratamiento Especial	Descripción
2104T1	*Tratamiento para condiciones climatológicas extremas	Tratamiento especial que mejora la resistencia a la oxidación. Este tratamiento cumple con los requisitos para ambientes corrosivos tipo C5 I de acuerdo con la norma DIN EN ISO 12944

* Pedido mínimo requerido.

ACCESORIOS

Referencia		Accesorio	Descripción	Color estándar	Material
2104Ac1		Ruedas	Carga Nominal: 200 kg Altura: 104 mm		Acero / goma
2104Ac2		*Tapa Anti-Lluvia Amsterdam	Con junta de estanqueidad		Acero / goma
2104Ac3		Bandeja de retención 120	Capacidad: 15 litros		Acero
2104Ac4		Bandeja de retención 240/480	Capacidad por bandeja: 20 litros		Acero

* Sólo disponible en versión de 120 litros.

CERVIC environment
soluciones para el reciclaje

telf. (+34) 96 555 02 67
Fax. (+34) 96 555 37 62

Avda. del juguete, 14
03440 IBI (Alicante) España

comercial@cervic.com
www.cervicenvironment.com

Contenedores NEO
para aceite doméstico embotellado
Recogida Selectiva en Entornos Urbanos

PERSONALIZACIÓN

Referencia		Descripción	Dimensiones mm	Forma estándar	Material
2104P1		Personalización Neo 120 Vinilo adicional	335 x 400	logo	Vinilo
2104P2		Personalización Neo 240 Vinilo adicional	420 x 475	logo	Vinilo
2104P3		Personalización Neo 480 Vinilo adicional	2 unidades 420 x 475	logo logo	Vinilo
2104P4		Personalización Neo 120 Diseño integral	420 x 1000	logo	Vinilo
2104P5		Personalización Neo 240 Diseño integral	500 x 900	logo	Vinilo
2104P6		Personalización Neo 480 Diseño integral	2 unidades 500 x 900	logo logo	Vinilo

Ejemplo Personalización

Personalización Neo 120
Vinilo adicional

Personalización Neo 240
Vinilo adicional

Personalización Neo 480
Vinilo adicional

Personalización Neo 120
Diseño integral

Personalización Neo 240
Diseño Integral

Personalización Neo 480
Diseño integral

CERVIC environment
soluciones para el reciclaje

telf. (+34) 96 555 02 67
Fax. (+34) 96 555 37 62

Avda. del juguete, 14
03440 IBI (Alicante) España

comercial@cervic.com
www.cervicenvironment.com

Contenedores NEO
para aceite doméstico embotellado
Recogida Selectiva en Entornos Urbanos

DETALLES DE EMBALAJE-LOGISTICA

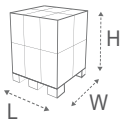

Descripción	Detalles de embalaje (con palet)						
	u. / palet	Tipo de Embalaje Paletizado	Dimensiones Palet mm* Largo	Ancho	Alto	Peso Palet	Volumen
Contenedor Neo 120	1	retractilado	650	560	1150	58 kg	0,45 m³
Contenedor Neo 120	4	retractilado	1200	560	2200	220 kg	1,48 m³
Contenedor Neo 240	1	retractilado	800	760	1480	95 kg	0,90 m³
Contenedor Neo 240	2	retractilado	1300	800	1480	176 kg	1,54 m³
Contenedor Neo 480	1	retractilado	1260	800	1480	152 kg	1,50m³

*Podría ser cambiado para facilitar la optimización logística en caso de artículos mixtos
Solicitar optimización logística para contenedores llenos, remolques o camiones

CERVIC environment
soluciones para el reciclaje

telf. (+34) 96 555 02 67
Fax. (+34) 96 555 37 62

Avda. del juguete, 14
03440 IBI (Alicante) España

comercial@cervic.com
www.cervicenvironment.com